



**Paciente:** FRANCINE COSTA SANTOS KLIPP

**Idade:** 33 **Sexo:** F

**Solicitante:** Dr(a) Select Odontologia **Data de Realização:** 04/11/2024 14:00

## Análise McNamara

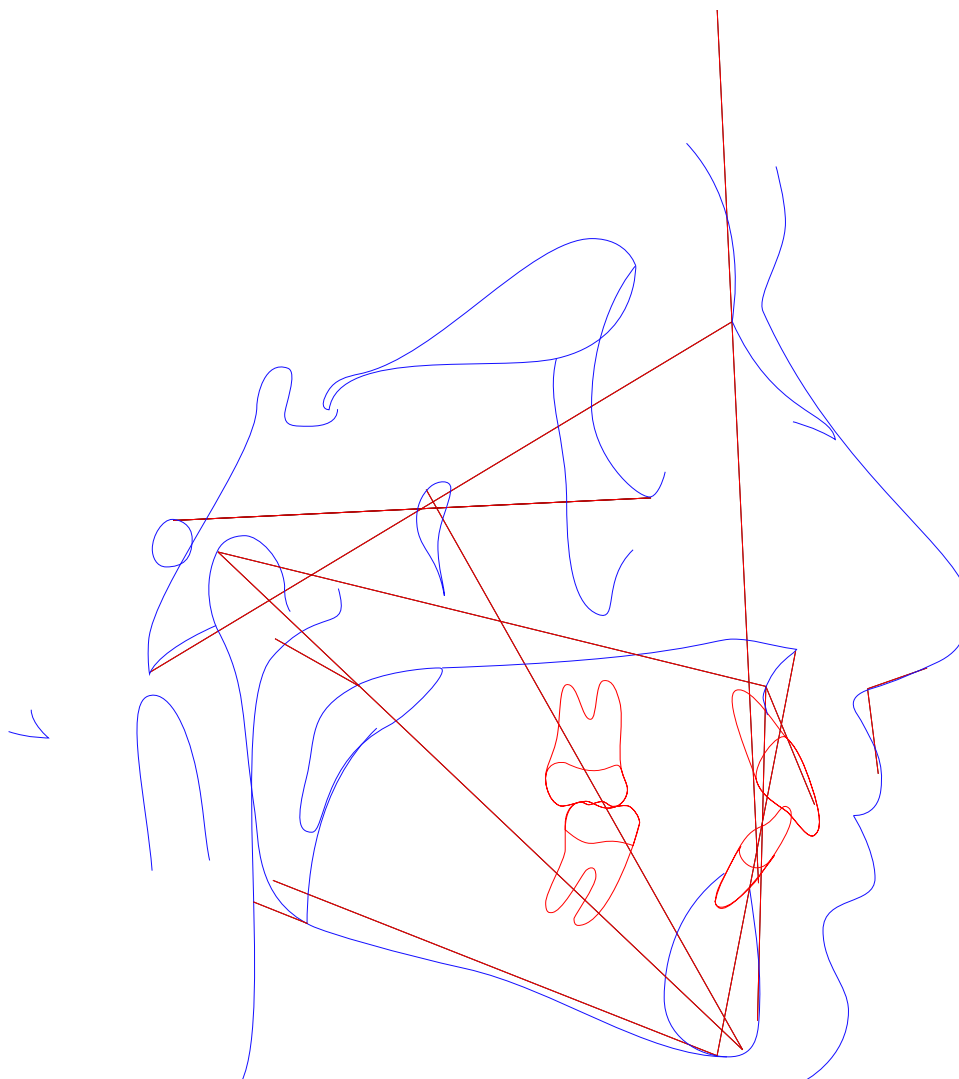



**Paciente:** FRANCINE COSTA SANTOS KLIPP  
**Idade:** 33 **Sexo:** F  
**Solicitante:** Dr(a) Select Odontologia **Data de Realização:** 04/11/2024 14:00

Análise McNamara

	Fator	Valor Obtido	Padrão	Desvio	Classe	Representação Gráfica	
	Maxila x Base do Crânio						
1	A-N Perpendicular (A-N   Po-Or)	2,367mm	1,1 ± 2,7	1,267	Bom posicionamento		
2	Ângulo Naso-Labial (Prn.Sn-Ls)	102,116°	104,4 ± 12,5	-2,284	Bom ângulo		
	Maxila X Mandíbula						
3	Co-Gn (Co-Gn)	102,949mm	97-100 ± 6,8	-2,284	---		
4	Co-A (Co-A)	80,292mm	99,8 ± 6	-19,508	---		
5	Mx-Md ((f)Mx-Md)	22,658mm	34,5 ± 4	-11,842	---		
6	Ena-Me (Ena-Me)	58,648mm	57-58 ± 5	-11,842	---		
7	Ângulo do Plano Mandibular (Po-Or.Go-Me)	24,26°	21,3 ± 3,9	2,96	---		
8	Ângulo do Eixo Facial (Ba-N.Gn-Ptm)	88,397°	90 ± 3	-1,603	Mesofacial		
	Mandíbula x Base do Crânio						
9	Pog-N Perpendicular (Pog-N   Po-Or)	-1,066mm	-0,3 ± 3,8	-0,766	Bom posicionamento		
	Dentes						
10	Sf1/-A Perpendicular (Sf1/-A)	6,138mm	5,3 ± 2	0,838	Bom posicionamento		
11	Protusão Incisivo Inferior (Iii-A-Pog)	3,496mm	2,3 ± 2,4	1,196	Bom posicionamento		
	Vias Aéreas						
12	Nfa-Nfp (Vasp-Vasa)	13,755mm	17,4 ± 4,3	-3,645	---		
13	Bfa-Bfp (Vaip-Vaia)	8,271mm	13,5 ± 4,3	-5,229	---		

**Paciente:** FRANCINE COSTA SANTOS KLIPP

**Idade:** 33    **Sexo:** F

**Solicitante:** Dr(a) Select Odontologia **Data de Realização:** 04/11/2024 14:00

## Análise USP-UNICAMP

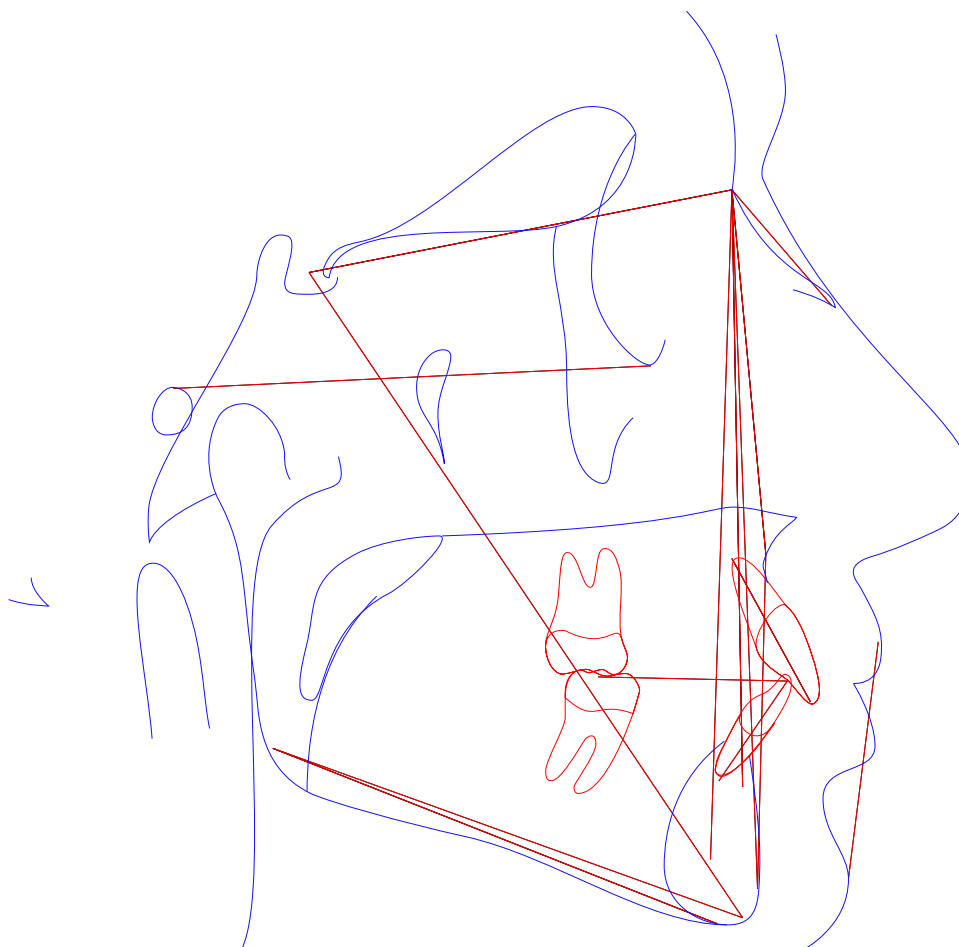



**Paciente:** FRANCINE COSTA SANTOS KLIPP  
**Idade:** 33 **Sexo:** F  
**Solicitante:** Dr(a) Select Odontologia **Data de Realização:** 04/11/2024 14:00

### Análise USP-UNICAMP

	Fator	Valor Obtido	Padrão	Desvio	Classe	Representação Gráfica
	I - Padrão cefálico					
1	SN-GoGn (SN-GoGn)	30,899°	32 ± 0,5	-1,101	Braquicefálico	
2	SN-Plano Oclusal (SN-Ppdlii)	12,323°	14 ± 0,5	-1,677	Braquicefálico	
3	FMA ((Go-Me).(Po-Or))	24,26°	25 ± 0,5	-0,74	Braquicefálico	
4	N-S.Gn (N-S.Gn)	67,165°	67 ± 0,5	0,165	Mesocefálico	
	II - Relação Maxila/Mandíbula					
5	S-N.A (S-N.A)	84,251°	82 ± 0,5	2,251	Max. Protruída	
6	S-N.B (S-N.B)	79,965°	80 ± 0,5	-0,035	Normal	
7	A-N.B ((A-N).(N-B))	4,285°	2 ± 0,5	2,285	Classe II	
8	S-N.D (S-N.D)	77,107°	76 ± 0,5	1,107	Normal	
	III - Dentes em relação a maxila e mandíbula					
9	Incisivo Superior . NA ((Ais-lis).(N-A))	23,398°	22 ± 0,5	1,398	Vestibularizado	
10	Incisivo Superior - NA (IS-NA)	4,379mm	4 ± 0,5	0,379	Normal	
11	Incisivo Inferior . NB ((lii-Aii)-(N-B))	35,42°	25 ± 0,5	10,42	Vestibularizado	
12	Incisivo Inferior - NB (lii-(N-B))	6,619mm	4 ± 0,5	2,619	Protruído	
13	1/.1 ((Ais-lis).(Aii-lii))	116,897°	131 ± 0,5	-14,103	Fechado	
14	IMPA ((Me-Go).(Aii-lii))	102,842°	87 ± 0,5	15,842	Vestibularizado	
	IV - Perfil ósseo e mole					
15	F10 (NLN.NPO-Or)	51,963°	22,5 ± 7,5	29,463	Macro	
16	H-Nariz (Pn-LsPog')	9,649mm	10 ± 1	-0,351	Bom	
17	NAP ((f)NA.APog)	6,739°	0 ± 0,5	6,739	Convexo	
18	Pog-NB (Pog-(N-B))	1,857mm	---	6,739	---	
	Novo grupo					
19	NA.APog (NA.APog)	6,739°	---	6,739	---	
20	Convexidade do Ponto A (A-N-Pog)	2,925mm	---	6,739	---	



**Paciente:** FRANCINE COSTA SANTOS KLIPP  
**Idade:** 33    **Sexo:** F  
**Solicitante:** Dr(a) Select Odontologia    **Data de Realização:** 04/11/2024 14:00

## ANÁLISE SINTÉTICA

### Análise McNamara

A-N Perpendicular:	Bom posicionamento
Ângulo Naso-Labial:	Bom ângulo
Ângulo do Eixo Facial:	Mesofacial
Pog-N Perpendicular:	Bom posicionamento
Sf1/-A Perpendicular:	Bom posicionamento
Protusão Incisivo Inferior:	Bom posicionamento

### Análise USP-UNICAMP

SN-GoGn:	Braquicefálico
SN-Plano Oclusal:	Braquicefálico
FMA:	Braquicefálico
N-S.Gn:	Mesocefálico
S-N.A:	Max. Protruída
S-N.B:	Normal
A-N.B:	Classe II
S-N.D:	Normal
Incisivo Superior . NA:	Vestibularizado
Incisivo Superior - NA:	Normal
Incisivo Inferior . NB:	Vestibularizado
Incisivo Inferior - NB:	Protruído
1/.1:	Fechado
IMPA:	Vestibularizado
F10:	Macro
H-Nariz:	Bom
NAP:	Convexo